

بسمه تعالی
فرم شناسنامه خدمت

۱- عنوان خدمت: اجاره زمین و مستحقات		۲- شناسه خدمت: ۱۳۰۵۱۴۲۰۰۰۰																					
۳- ارائه دهنده خدمت	نام دستگاه اجرایی: شرکت خدمات هوایی و منطقه ویژه اقتصادی پیام																						
	نام دستگاه مادر: وزارت ارتباطات و فناوری اطلاعات																						
۴- مشخصات خدمت	شرح خدمت اجاره زمین و مستحقات قابل واگذاری به درخواست کنندگان واجد شرایط پس از بررسی.																						
	نوع خدمت	<input type="checkbox"/> خدمت به شهروندان (G2C) <input type="checkbox"/> خدمت به کسب و کار (G2B) <input type="checkbox"/> خدمت به دیگر دستگاه های دولتی (G2G)																					
		عام	نوع مخاطبین																				
		<input type="checkbox"/> تصدی گری																					
	ماهیت خدمت	<input type="checkbox"/> حاکمیتی																					
	سطح خدمت	<input type="checkbox"/> ملی <input type="checkbox"/> منطقه ای <input type="checkbox"/> استانی <input type="checkbox"/> شهری <input type="checkbox"/> روستایی																					
	رویداد مرتبط با	<input type="checkbox"/> تولد <input type="checkbox"/> آموزش <input type="checkbox"/> سلامت <input type="checkbox"/> مالیات <input type="checkbox"/> کسب و کار <input type="checkbox"/> تامین اجتماعی																					
		<input type="checkbox"/> ثبت مالکیت <input type="checkbox"/> تاسیسات شهری <input type="checkbox"/> بیمه <input type="checkbox"/> ازدواج																					
		<input type="checkbox"/> بازنشستگی <input type="checkbox"/> مدارک و گواهینامه ها <input type="checkbox"/> وفات <input type="checkbox"/> سایر																					
	نحوه آغاز خدمت	<input type="checkbox"/> تقاضای گیرنده خدمت <input type="checkbox"/> فرارسیدن زمانی مشخص <input type="checkbox"/> رخداد رویدادی مشخص <input type="checkbox"/> تشخیص دستگاه <input type="checkbox"/> سایر:																					
مدارک لازم برای انجام خدمت	تصویر گردش مالی - مدارک شرکت (اساسنامه، آگهی تاسیس، روزنامه رسمی با آخرین تغییرات) - مدارک شخصی (کارت ملی، شناسنامه صاحبان امضا)																						
قوانین و مقررات بالادستی	قوانین و مقررات شورای عالی مناطق ویژه اقتصادی و مصوبات هیات مدیره																						
۵- جزئیات خدمت	آمار تعداد خدمت گیرندگان خدمت گیرندگان در : <input type="checkbox"/> ماه <input type="checkbox"/> فصل <input type="checkbox"/> سال																						
	متوسط مدت زمان ارائه خدمت : ۱۰ روز کاری																						
	تواتر : <input type="checkbox"/> یکبار برای همیشه بار در : <input type="checkbox"/> ماه <input type="checkbox"/> فصل <input type="checkbox"/> سال																						
	تعداد بار مراجعه حضوری : یکبار جهت احراز هویت فرد و مدارک و همچنین امضا قرارداد																						
	هزینه ارائه خدمت (ریال) به خدمت گیرندگان <table border="1" style="width:100%; border-collapse: collapse;"> <thead> <tr> <th>مبلغ (مبالغ)</th> <th>شماره حساب های بانکی</th> <th>پرداخت به صورت الکترونیکی</th> </tr> </thead> <tbody> <tr> <td>۲.۱۵۰.۰۰۰</td> <td>۴۰۰۱۰۴۸۰۰۴۰۱۰۶۰۰</td> <td><input type="checkbox"/></td> </tr> <tr> <td>۲.۲۵۰.۰۰۰</td> <td>۴۰۰۱۰۴۸۰۰۴۰۱۰۶۰۰</td> <td><input type="checkbox"/></td> </tr> <tr> <td>۲.۴۰۰.۰۰۰</td> <td>۴۰۰۱۰۴۸۰۰۴۰۱۰۶۰۰</td> <td><input type="checkbox"/></td> </tr> <tr> <td>۱۰۰.۰۰۰</td> <td>۴۰۰۱۰۴۸۰۰۴۰۱۰۶۰۰</td> <td><input type="checkbox"/></td> </tr> </tbody> </table> هزینه زیرساخت به ازای هر متر مربع ۱۰۰.۰۰۰			مبلغ (مبالغ)	شماره حساب های بانکی	پرداخت به صورت الکترونیکی	۲.۱۵۰.۰۰۰	۴۰۰۱۰۴۸۰۰۴۰۱۰۶۰۰	<input type="checkbox"/>	۲.۲۵۰.۰۰۰	۴۰۰۱۰۴۸۰۰۴۰۱۰۶۰۰	<input type="checkbox"/>	۲.۴۰۰.۰۰۰	۴۰۰۱۰۴۸۰۰۴۰۱۰۶۰۰	<input type="checkbox"/>	۱۰۰.۰۰۰	۴۰۰۱۰۴۸۰۰۴۰۱۰۶۰۰	<input type="checkbox"/>					
مبلغ (مبالغ)	شماره حساب های بانکی	پرداخت به صورت الکترونیکی																					
۲.۱۵۰.۰۰۰	۴۰۰۱۰۴۸۰۰۴۰۱۰۶۰۰	<input type="checkbox"/>																					
۲.۲۵۰.۰۰۰	۴۰۰۱۰۴۸۰۰۴۰۱۰۶۰۰	<input type="checkbox"/>																					
۲.۴۰۰.۰۰۰	۴۰۰۱۰۴۸۰۰۴۰۱۰۶۰۰	<input type="checkbox"/>																					
۱۰۰.۰۰۰	۴۰۰۱۰۴۸۰۰۴۰۱۰۶۰۰	<input type="checkbox"/>																					
آدرس دقیق و مستقیم خدمت در وبگاه در صورت الکترونیکی بودن همه یا بخشی از آن																							
نام سامانه مربوط به خدمت در صورت الکترونیکی بودن همه یا بخشی از آن : سامانه خدمات الکترونیک شرکت خدمات هوایی و منطقه ویژه اقتصادی پیام https://pasc.ir																							
<table border="1" style="width:100%; border-collapse: collapse;"> <thead> <tr> <th>مراحل خدمت</th> <th>نوع ارائه</th> <th>رسانه ارتباطی خدمت</th> </tr> </thead> <tbody> <tr> <td rowspan="4" style="text-align: center; vertical-align: middle;">در مرحله اطلاع رسانی خدمت</td> <td rowspan="4" style="text-align: center; vertical-align: middle;"><input type="checkbox"/> الکترونیکی</td> <td><input type="checkbox"/> اینترنتی مانند وبگاه دستگاه <input type="checkbox"/> تلفن همراه (برنامه کاربردی)</td> </tr> <tr> <td><input type="checkbox"/> پست الکترونیک <input type="checkbox"/> ارسال پستی</td> </tr> <tr> <td><input type="checkbox"/> تلفن گویا یا مرکز تماس <input type="checkbox"/> پیام کوتاه</td> </tr> <tr> <td><input type="checkbox"/> سایر: با ذکر نحوه دسترسی</td> </tr> <tr> <td rowspan="4" style="text-align: center; vertical-align: middle;">در مرحله اطلاع رسانی خدمت</td> <td rowspan="4" style="text-align: center; vertical-align: middle;"><input type="checkbox"/> غیر الکترونیکی</td> <td style="text-align: center;">مراجعه به دستگاه</td> </tr> <tr> <td style="text-align: center;">جهت احراز اصالت فرد <input type="checkbox"/> جهت احراز اصالت مدرک <input type="checkbox"/> ملی</td> </tr> <tr> <td style="text-align: center;">نیود زیرساخت ارتباطی مناسب <input type="checkbox"/> استانی</td> </tr> <tr> <td style="text-align: center;">سایر: <input type="checkbox"/> شهرستانی</td> </tr> <tr> <td rowspan="4" style="text-align: center; vertical-align: middle;">در مرحله اطلاع رسانی خدمت</td> <td rowspan="4" style="text-align: center; vertical-align: middle;"><input type="checkbox"/> الکترونیکی</td> <td><input type="checkbox"/> اینترنتی مانند وبگاه دستگاه <input type="checkbox"/> تلفن همراه (برنامه کاربردی)</td> </tr> <tr> <td><input type="checkbox"/> پست الکترونیک <input type="checkbox"/> ارسال پستی</td> </tr> <tr> <td><input type="checkbox"/> تلفن گویا یا مرکز تماس <input type="checkbox"/> پیام کوتاه</td> </tr> <tr> <td><input type="checkbox"/> دفاتر پیشخوان</td> </tr> </tbody> </table>			مراحل خدمت	نوع ارائه	رسانه ارتباطی خدمت	در مرحله اطلاع رسانی خدمت	<input type="checkbox"/> الکترونیکی	<input type="checkbox"/> اینترنتی مانند وبگاه دستگاه <input type="checkbox"/> تلفن همراه (برنامه کاربردی)	<input type="checkbox"/> پست الکترونیک <input type="checkbox"/> ارسال پستی	<input type="checkbox"/> تلفن گویا یا مرکز تماس <input type="checkbox"/> پیام کوتاه	<input type="checkbox"/> سایر: با ذکر نحوه دسترسی	در مرحله اطلاع رسانی خدمت	<input type="checkbox"/> غیر الکترونیکی	مراجعه به دستگاه	جهت احراز اصالت فرد <input type="checkbox"/> جهت احراز اصالت مدرک <input type="checkbox"/> ملی	نیود زیرساخت ارتباطی مناسب <input type="checkbox"/> استانی	سایر: <input type="checkbox"/> شهرستانی	در مرحله اطلاع رسانی خدمت	<input type="checkbox"/> الکترونیکی	<input type="checkbox"/> اینترنتی مانند وبگاه دستگاه <input type="checkbox"/> تلفن همراه (برنامه کاربردی)	<input type="checkbox"/> پست الکترونیک <input type="checkbox"/> ارسال پستی	<input type="checkbox"/> تلفن گویا یا مرکز تماس <input type="checkbox"/> پیام کوتاه	<input type="checkbox"/> دفاتر پیشخوان
مراحل خدمت	نوع ارائه	رسانه ارتباطی خدمت																					
در مرحله اطلاع رسانی خدمت	<input type="checkbox"/> الکترونیکی	<input type="checkbox"/> اینترنتی مانند وبگاه دستگاه <input type="checkbox"/> تلفن همراه (برنامه کاربردی)																					
		<input type="checkbox"/> پست الکترونیک <input type="checkbox"/> ارسال پستی																					
		<input type="checkbox"/> تلفن گویا یا مرکز تماس <input type="checkbox"/> پیام کوتاه																					
		<input type="checkbox"/> سایر: با ذکر نحوه دسترسی																					
در مرحله اطلاع رسانی خدمت	<input type="checkbox"/> غیر الکترونیکی	مراجعه به دستگاه																					
		جهت احراز اصالت فرد <input type="checkbox"/> جهت احراز اصالت مدرک <input type="checkbox"/> ملی																					
		نیود زیرساخت ارتباطی مناسب <input type="checkbox"/> استانی																					
		سایر: <input type="checkbox"/> شهرستانی																					
در مرحله اطلاع رسانی خدمت	<input type="checkbox"/> الکترونیکی	<input type="checkbox"/> اینترنتی مانند وبگاه دستگاه <input type="checkbox"/> تلفن همراه (برنامه کاربردی)																					
		<input type="checkbox"/> پست الکترونیک <input type="checkbox"/> ارسال پستی																					
		<input type="checkbox"/> تلفن گویا یا مرکز تماس <input type="checkbox"/> پیام کوتاه																					
		<input type="checkbox"/> دفاتر پیشخوان																					

در مرحله درخواست خدمت		شماره قرارداد واگذاری خدمات به دفاتر پیشخوان:			
		<input type="checkbox"/> عنوانین مشابه دفاتر پیشخوان <input type="checkbox"/> سایر: با ذکر نحوه دسترسی			
<input type="checkbox"/> غیر الکترونیکی	ذکر ضرورت مراجعه حضوری	<input type="checkbox"/> جهت احراز اصالت فرد	<input type="checkbox"/> مراجعه به دستگاه		
		<input type="checkbox"/> جهت احراز اصالت مدرک	<input type="checkbox"/> ملی		
		<input type="checkbox"/> نبود زیرساخت ارتباطی	<input type="checkbox"/> استانی		
		<input type="checkbox"/> سایر:	<input type="checkbox"/> شهرستانی		
<input checked="" type="checkbox"/> الکترونیکی		<input checked="" type="checkbox"/> اینترنتی مانند وبگاه دستگاه	<input checked="" type="checkbox"/> اینترنتی (مانند اینترنت داخلی دستگاه ERP)		
		<input type="checkbox"/> پست الکترونیک	<input type="checkbox"/> پست الکترونیک		
		<input type="checkbox"/> سایر:	<input type="checkbox"/> سایر:		
		<input type="checkbox"/> غیر الکترونیکی	ذکر ضرورت مراجعه حضوری		
در مرحله ارائه خدمت	<input checked="" type="checkbox"/> الکترونیکی	<input checked="" type="checkbox"/> اینترنتی مانند وبگاه دستگاه	<input checked="" type="checkbox"/> تلفن همراه (برنامه کاربردی)		
		<input type="checkbox"/> پست الکترونیک	<input type="checkbox"/> ارسال پستی		
		<input type="checkbox"/> تلفن گویا یا مرکز تماس	<input type="checkbox"/> پیام کوتاه		
		<input type="checkbox"/> دفاتر پیشخوان	<input type="checkbox"/> دفاتر پیشخوان		
		شماره قرارداد واگذاری خدمات به دفاتر پیشخوان:		<input type="checkbox"/> عنوانین مشابه دفاتر پیشخوان	
				<input type="checkbox"/> سایر: با ذکر نحوه دسترسی	
		<input checked="" type="checkbox"/> غیر الکترونیکی	ذکر ضرورت مراجعه حضوری	<input checked="" type="checkbox"/> جهت احراز اصالت فرد	<input checked="" type="checkbox"/> مراجعه به دستگاه
				<input checked="" type="checkbox"/> جهت احراز اصالت مدرک	<input checked="" type="checkbox"/> ملی
				<input type="checkbox"/> نبود زیرساخت ارتباطی	<input type="checkbox"/> استانی
				<input checked="" type="checkbox"/> سایر: جهت امضای قرارداد	<input type="checkbox"/> شهرستانی

۷- ارتباط خدمت با سایر سامانه ها (بانکهای اطلاعاتی) در دستگاه	نام سامانه های دیگر	فیلدهای مورد تبادل	استعلام الکترونیکی	
			استعلام غیر الکترونیکی	استعلام الکترونیکی
			دسته ای (Batch)	برخط (Online)
			<input type="checkbox"/>	<input type="checkbox"/>
<input type="checkbox"/>	<input type="checkbox"/>	<input type="checkbox"/>	<input type="checkbox"/>	
<input type="checkbox"/>	<input type="checkbox"/>	<input type="checkbox"/>	<input type="checkbox"/>	

۸- ارتباط خدمت با سایر	نام دستگاه دیگر	نام سامانه های دستگاه دیگر	فیلدهای مورد تبادل	مبلغ (در صورت پرداخت هزینه)	استعلام الکترونیکی	
					استعلام غیر الکترونیکی	استعلام الکترونیکی
					دسته ای (Batch)	برخط (Online)
					<input checked="" type="checkbox"/>	<input type="checkbox"/>
					<input type="checkbox"/>	<input type="checkbox"/>
<input type="checkbox"/>	<input type="checkbox"/>	<input type="checkbox"/>	<input type="checkbox"/>			
<input type="checkbox"/>	<input type="checkbox"/>	<input type="checkbox"/>	<input type="checkbox"/>			

۹- عنوانین فرآیند های خدمت	۱- مراجعه به سامانه خدمات الکترونیک شرکت و ثبت درخواست
	۲- بررسی درخواست توسط شرکت و تایید یا رد درخواست
	۳- عقد قرارداد

فرایند سرمایه گذاری در منطقه ویژه اقتصادی پیام

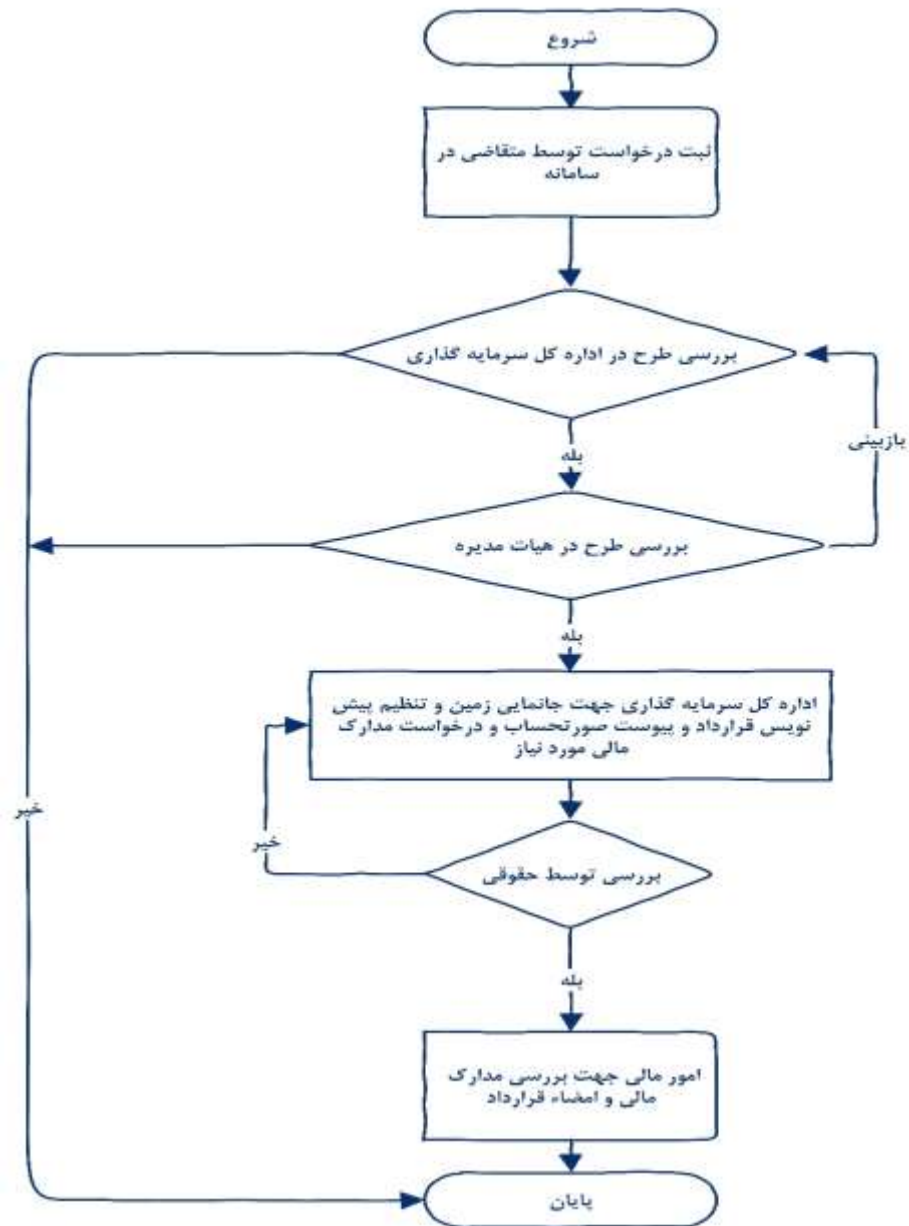

واحد مربوط:	پست الکترونیک	تلفن:	نام و نام خانوادگی تکمیل کننده فرم:
-------------	---------------	-------	-------------------------------------