

بسمه تعالی
فرم شناسنامه خدمت

۱- عنوان خدمت: صدور مجوز فعالیت		۲- شناسه خدمت: ۱۳۰۵۱۴۲۵۱۰۳					
۳- ارائه دهنده خدمت	نام دستگاه اجرایی: شرکت خدمات هوایی و منطقه ویژه اقتصادی پیام						
	نام دستگاه مادر: وزارت ارتباطات و فناوری اطلاعات						
۴- مشخصات خدمت	شرح خدمت						
	صودر مجوز های لازم جهت انجام فعالیت های منطبق با قوانین و مقررات شورای عالی مناطق آزاد و ویژه و مصوبات هیأت مدیره						
	نوع خدمت	<input type="checkbox"/> خدمت به شهروندان (G2C) <input type="checkbox"/> خدمت به کسب و کار (G2B) <input type="checkbox"/> خدمت به دیگر دستگاه های دولتی (G2G)					
		ماهیت خدمت	<input type="checkbox"/> حاکمیتی <input type="checkbox"/> تصدی گری				
		سطح خدمت	<input type="checkbox"/> ملی <input type="checkbox"/> منطقه ای <input type="checkbox"/> استانی <input type="checkbox"/> شهری <input type="checkbox"/> روستایی				
	رویداد مرتبط با	<input type="checkbox"/> تولد <input type="checkbox"/> آموزش <input type="checkbox"/> سلامت <input type="checkbox"/> مالیات <input type="checkbox"/> کسب و کار <input type="checkbox"/> تامین اجتماعی					
		<input type="checkbox"/> ثبت مالکیت <input type="checkbox"/> تاسیسات شهری <input type="checkbox"/> بازنشستگی <input type="checkbox"/> مدارک و گواهینامه ها <input type="checkbox"/> وفات <input type="checkbox"/> سایر					
		<input type="checkbox"/> رخدادهای مشخص <input type="checkbox"/> فرارسیدن زمانی مشخص <input type="checkbox"/> سایر:					
	نحوه آغاز خدمت						
	<input type="checkbox"/> تقاضای گیرنده خدمت <input type="checkbox"/> تشخیص دستگاه <input type="checkbox"/> سایر:						
مدارک لازم برای انجام خدمت							
مدارک شخصی (کارت ملی، شناسنامه صاحبان امضا)							
قوانین و مقررات بالادستی							
قوانین و مقررات مناطق آزاد و ویژه اقتصادی شورای عالی مناطق آزاد و مصوبات هیأت مدیره							
۵- جزئیات خدمت	آمار تعداد خدمت گیرندگان: خدمت گیرندگان در: <input type="checkbox"/> ماه <input type="checkbox"/> فصل <input type="checkbox"/> سال						
	متوسط مدت زمان ارائه خدمت: ۳ روز کاری						
	تواتر: <input type="checkbox"/> یکبار برای همیشه <input type="checkbox"/> ۱ بار در: <input type="checkbox"/> ماه <input type="checkbox"/> فصل <input type="checkbox"/> سال						
	تعداد بار مراجعه حضوری: یکبار جهت احراز هویت فرد و مدارک و دریافت نسخه فیزیکی مجوز						
	هزینه ارائه خدمت (ریال)		مبلغ (مبالغ)				
	به خدمت گیرندگان		صودر مجوز یا تمدید ۱۰.۰۰۰.۰۰۰ ریال				
	پرداخت به صورت الکترونیکی		شماره حساب های بانکی ۴۰۰۱۰۴۸۰۰۴۰۱۰۶۰۰				
آدرس دقیق و مستقیم خدمت در وبگاه در صورت الکترونیکی بودن همه یا بخشی از آن							
https://pasc.ir							
نام سامانه مربوط به خدمت در صورت الکترونیکی بودن همه یا بخشی از آن							
سامانه خدمات الکترونیک شرکت خدمات هوایی و منطقه ویژه اقتصادی پیام							
۶- به خدمت	مرحله خدمت		نوع ارائه				
	در مرحله اطلاع رسانی خدمت		الکترونیکی <input type="checkbox"/>	رسانه ارتباطی خدمت			
				<input type="checkbox"/> اینترنتی مانند وبگاه دستگاه <input type="checkbox"/> تلفن همراه (برنامه کاربردی) <input type="checkbox"/> پست الکترونیک <input type="checkbox"/> ارسال پستی <input type="checkbox"/> تلفن گویا یا مرکز تماس <input type="checkbox"/> پیام کوتاه <input type="checkbox"/> سایر: با ذکر نحوه دسترسی			
				<input type="checkbox"/> غیر الکترونیکی			
	در مرحله درخواست خدمت		الکترونیکی <input type="checkbox"/>	در صورت مراجعه حضوری ذکر ضرورت مراجعه حضوری			
						<input type="checkbox"/> جهت احراز اصالت فرد <input type="checkbox"/> جهت احراز اصالت مدرک <input type="checkbox"/> نبود زیرساخت ارتباطی <input type="checkbox"/> مناسب <input type="checkbox"/> سایر:	
						<input type="checkbox"/> مراجعه به دستگاه <input type="checkbox"/> ملی <input type="checkbox"/> استانی <input type="checkbox"/> شهرستانی	
						<input type="checkbox"/> اینترنتی مانند وبگاه دستگاه <input type="checkbox"/> پست الکترونیک <input type="checkbox"/> تلفن گویا یا مرکز تماس <input type="checkbox"/> پیام کوتاه <input type="checkbox"/> دفاتر پیشخوان شماره فراداد واگذاری خدمات به دفاتر پیشخوان:	
						<input type="checkbox"/> تلفن همراه (برنامه کاربردی) <input type="checkbox"/> ارسال پستی <input type="checkbox"/> سایر: با ذکر نحوه دسترسی	

<input type="checkbox"/> غیر الکترونیکی	اینترنتی مانند وبگاه دستگاه <input type="checkbox"/> اینترانتی (مانند اینترانت داخلی دستگاه ERP) <input type="checkbox"/> پست الکترونیک <input type="checkbox"/> سایر:	جهت احراز اصالت فرد <input type="checkbox"/> مراجعه به دستگاه	
		جهت احراز اصالت مدرک <input type="checkbox"/> ملی	
		نبود زیرساخت ارتباطی <input type="checkbox"/> استانی	
		سایر: <input type="checkbox"/> شهرستانی	
<input checked="" type="checkbox"/> الکترونیکی	اینترنتی مانند وبگاه دستگاه <input checked="" type="checkbox"/> <input checked="" type="checkbox"/> پست الکترونیک <input type="checkbox"/> تلفن گویا یا مرکز تماس <input type="checkbox"/> دفاتر پیشخوان شماره قرارداد واگذاری خدمات به دفاتر پیشخوان:	اینترنتی مانند وبگاه دستگاه <input checked="" type="checkbox"/> تلفن همراه (برنامه کاربردی)	
		<input type="checkbox"/> ارسال پستی	
		<input type="checkbox"/> پیام کوتاه	
		<input type="checkbox"/> عناوین مشابه دفاتر پیشخوان <input type="checkbox"/> سایر: با ذکر نحوه دسترسی	
<input checked="" type="checkbox"/> غیر الکترونیکی	اینترنتی مانند وبگاه دستگاه <input checked="" type="checkbox"/> <input checked="" type="checkbox"/> پست الکترونیک <input type="checkbox"/> تلفن گویا یا مرکز تماس <input type="checkbox"/> دفاتر پیشخوان شماره قرارداد واگذاری خدمات به دفاتر پیشخوان:	جهت احراز اصالت فرد <input checked="" type="checkbox"/> مراجعه به دستگاه	
		جهت احراز اصالت مدرک <input checked="" type="checkbox"/> ملی	
		نبود زیرساخت ارتباطی <input type="checkbox"/> استانی	
		سایر: جهت دریافت مجوز <input checked="" type="checkbox"/> شهرستانی	

نام سامانه های دیگر	فیلدهای مورد تبادل	استخدام الکترونیکی	
		برخظ (Online)	دسته ای (Batch)
		<input type="checkbox"/>	<input type="checkbox"/>
نام سامانه های دیگر	فیلدهای مورد تبادل	استخدام الکترونیکی	
		برخظ (Online)	دسته ای (Batch)
		<input type="checkbox"/>	<input type="checkbox"/>
نام سامانه های دیگر	فیلدهای مورد تبادل	استخدام الکترونیکی	
		برخظ (Online)	دسته ای (Batch)
		<input type="checkbox"/>	<input type="checkbox"/>

نام دستگاه دیگر	نام سامانه های دستگاه دیگر	فیلدهای مورد تبادل	مبلغ (در صورت پرداخت هزینه)	استخدام الکترونیکی		اگر استخدام غیر الکترونیکی است استخدام توسط:
				برخظ (Online)	دسته ای (Batch)	
				<input type="checkbox"/>	<input type="checkbox"/>	
				<input type="checkbox"/>	<input type="checkbox"/>	
				<input type="checkbox"/>	<input type="checkbox"/>	
				<input type="checkbox"/>	<input type="checkbox"/>	

- ۱- مراجعه به سامانه خدمات الکترونیک شرکت و ثبت درخواست
- ۲- بررسی مدارک، بازدید از محل توسط واحد سرمایه گذاری شرکت و صدور مجوز
- ۳- تحویل مجوز به صورت فیزیکی به سرمایه گذار

۱۰- نمودار ارتباطی فرایندهای خدمت

فرآیند صدور مجوز فعالیت

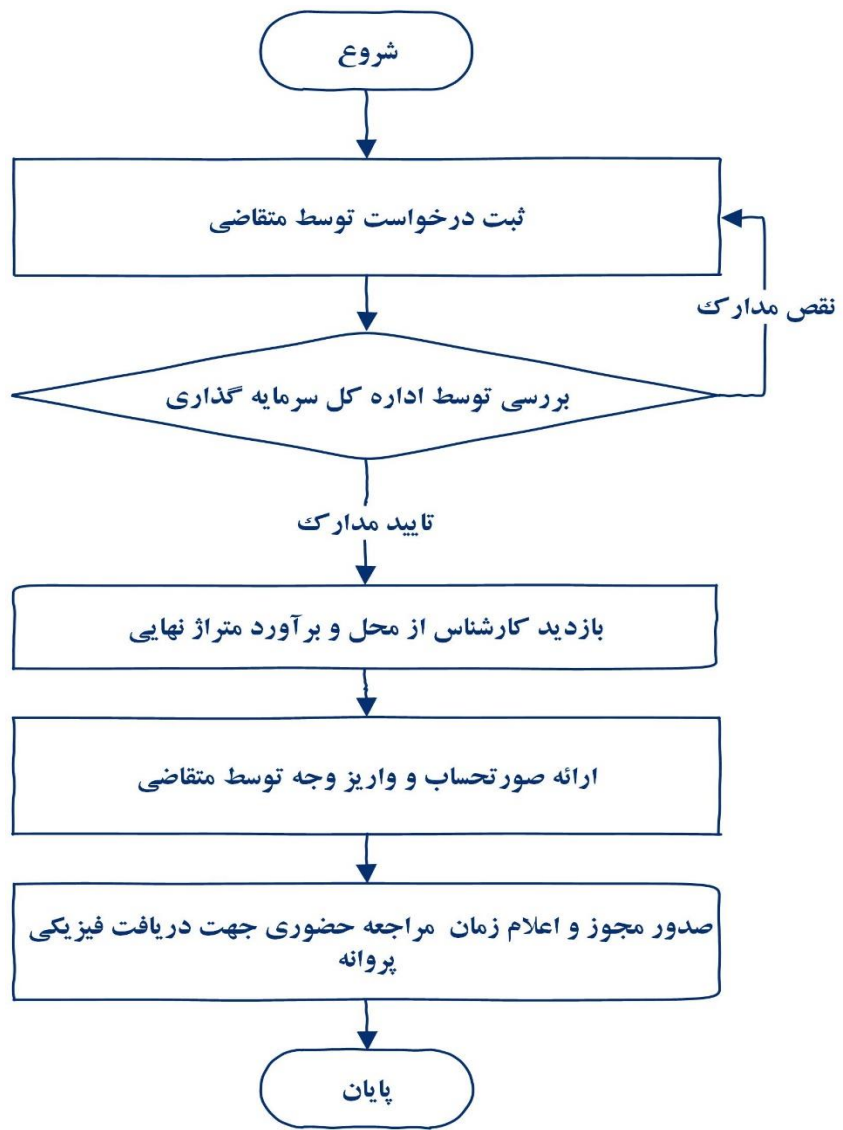

واحد مربوط:	پست الکترونیک	تلفن:	نام و نام خانوادگی تکمیل کننده فرم:
-------------	---------------	-------	-------------------------------------