

بسمه تعالی
فرم شناسنامه خدمت

۱- عنوان خدمت: صدور پروانه احداث بنا		۲- شناسه خدمت: ۱۳۰۵۱۴۲۵۱۰۰		
۳- ارائه دهنده خدمت	نام دستگاه اجرایی: شرکت خدمات هوایی و منطقه ویژه اقتصادی پیام			
	نام دستگاه مادر: وزارت ارتباطات و فناوری اطلاعات			
۴- مشخصات خدمت	شرح خدمت			
	صودر مجوز های لازم جهت انجام فعالیت های منطبق با قوانین و مقررات شورای عالی مناطق آزاد و ویژه و مصوبات هیأت مدیره			
	نوع خدمت	<input checked="" type="checkbox"/> خدمت به شهروندان (G2C) <input checked="" type="checkbox"/> خدمت به کسب و کار (G2B) <input type="checkbox"/> خدمت به دیگر دستگاه های دولتی (G2G)		
		ماهیت خدمت	<input checked="" type="checkbox"/> حاکمیتی <input type="checkbox"/> تصدی گری	
			<input checked="" type="checkbox"/> ملی <input type="checkbox"/> منطقه ای <input type="checkbox"/> استانی <input type="checkbox"/> شهری <input type="checkbox"/> روستایی	
	رویداد مرتبط با	<input type="checkbox"/> تولد <input type="checkbox"/> آموزش <input type="checkbox"/> سلامت <input type="checkbox"/> مالیات <input checked="" type="checkbox"/> کسب و کار <input type="checkbox"/> تامین اجتماعی		
		<input type="checkbox"/> ثبت مالکیت <input type="checkbox"/> تاسیسات شهری <input type="checkbox"/> بیمه <input type="checkbox"/> ازدواج		
		<input type="checkbox"/> بازنشستگی <input type="checkbox"/> مدارک و گواهینامه ها <input type="checkbox"/> وفات <input type="checkbox"/> سایر		
	نحوه آغاز خدمت	<input checked="" type="checkbox"/> تقاضای گیرنده خدمت <input type="checkbox"/> فرارسیدن زمانی مشخص <input type="checkbox"/> رخداد رویدادی مشخص		
		<input type="checkbox"/> تشخیص دستگاه <input type="checkbox"/> سایر:		
۵- جزئیات خدمت	مدارک لازم برای انجام خدمت			
	تصویر اسکن شده: قرارداد اجاره زمین با منطقه ویژه - صورتجلسه تحویل زمین - پروانه اشتغال مهندس محاسب و مهندس ناظر و تعهد نامه محضری آنها- نقشه های معماری، سازه، تاسیسات با مهر و امضای مهندسین ناظر و محاسب- دفترچه محاسبات سازه به همراه مهر و امضای مهندس محاسب- فایل کامپیوتری نقشه ها در نرم افزار اتوکد- فیش واریزی جهت صدور پروانه احداث بنا			
	قوانین و مقررات بالادستی			
	قوانین و مقررات مناطق آزاد و ویژه اقتصادی شورای عالی مناطق آزاد و ضوابط طرح تفصیلی منطقه ویژه اقتصادی پیام			
۶- جزئیات خدمت	آمار تعداد خدمت گیرندگان			
 خدمت گیرندگان در : ماه <input type="checkbox"/> فصل <input type="checkbox"/> سال <input type="checkbox"/>			
	متوسط مدت زمان ارائه خدمت : ۲ روز کاری			
	تواتر : <input checked="" type="checkbox"/> یکبار برای همیشه بار در : ماه <input type="checkbox"/> فصل <input type="checkbox"/> سال <input type="checkbox"/>			
	تعداد بار مراجعه حضوری : یکبار جهت احراز هویت فرد و مدارک و دریافت نسخه فیزیکی مجوز			
۷- جزئیات خدمت	هزینه ارائه خدمت (ریال)			
	پرداخت به صورت الکترونیکی	شماره حساب های بانکی	مبلغ (مبالغ)	
	<input checked="" type="checkbox"/>	۴۰۰۱۰۴۸۰۰۴۰۱۰۶۰۰	بررسی و تأیید نقشه های اجرایی ۲,۱۰۰,۰۰۰	
	<input checked="" type="checkbox"/>	۴۰۰۱۰۴۸۰۰۴۰۱۰۶۰۰	صدور پروانه تا تراکم مجاز(مترمربع) ۱۸,۹۰۰	
	<input checked="" type="checkbox"/>	۴۰۰۱۰۴۸۰۰۴۰۱۰۶۰۰	مازاد بر تراکم مجاز (مترمربع) ۱۲۶,۰۰۰	
<input checked="" type="checkbox"/>	۴۰۰۱۰۴۸۰۰۴۰۱۰۶۰۰	تمدید مجوز احداث بنا (مترمربع) ۱۵,۷۵۰		
آدرس دقیق و مستقیم خدمت در وبگاه در صورت الکترونیکی بودن همه یا بخشی از آن				
https://pasc.ir				
نام سامانه مربوط به خدمت در صورت الکترونیکی بودن همه یا بخشی از آن		سامانه خدمات الکترونیک شرکت خدمات هوایی و منطقه ویژه اقتصادی پیام		
مراحل خدمت	نوع ارائه	رسانه ارتباطی خدمت		
در مرحله اطلاع رسانی خدمت	<input checked="" type="checkbox"/> الکترونیکی <input type="checkbox"/> غیر الکترونیکی	اینترنتی مانند وبگاه دستگاه		
		پست الکترونیک		
		تلفن گویا یا مرکز تماس		
		سایر: با ذکر نحوه دسترسی		
مراجعه به دستگاه	<input type="checkbox"/> غیر الکترونیکی	جهت احراز اصالت فرد		
		جهت احراز اصالت مدرک		
		نبود زیرساخت ارتباطی مناسب		
		سایر:		
مراجعه به دستگاه		ملی <input type="checkbox"/>		
استانی <input type="checkbox"/>		شهرستانی <input type="checkbox"/>		
تلفن همراه (برنامه کاربردی)		اینترنتی مانند وبگاه دستگاه		
ارسال پستی		پست الکترونیک		
پیام کوتاه		تلفن گویا یا مرکز تماس		

در مرحله درخواست خدمت	<input type="checkbox"/> دفتر پیشخوان شماره قرارداد واگذاری خدمات به دفتر پیشخوان:		<input type="checkbox"/> عنوان مشابه دفتر پیشخوان <input type="checkbox"/> سایر: با ذکر نحوه دسترسی		<input type="checkbox"/> غیر الکترونیکی <input checked="" type="checkbox"/> الکترونیکی <input type="checkbox"/> غیر الکترونیکی <input checked="" type="checkbox"/> الکترونیکی	
	<input type="checkbox"/> جهت احراز اصالت فرد <input type="checkbox"/> جهت احراز اصالت مدرک <input type="checkbox"/> نبود زیرساخت ارتباطی <input type="checkbox"/> سایر:		ذکر ضرورت مراجعه حضوری			
	<input checked="" type="checkbox"/> اینترنتی مانند وبگاه دستگاه <input checked="" type="checkbox"/> اینترنتی (مانند اینترنت داخلی دستگاه (ERP) <input type="checkbox"/> پست الکترونیک <input type="checkbox"/> سایر:		ذکر ضرورت مراجعه حضوری			
	<input checked="" type="checkbox"/> اینترنتی مانند وبگاه دستگاه <input type="checkbox"/> پست الکترونیک <input type="checkbox"/> تلفن گویا یا مرکز تماس <input type="checkbox"/> دفتر پیشخوان شماره قرارداد واگذاری خدمات به دفتر پیشخوان:		ذکر ضرورت مراجعه حضوری			
	<input type="checkbox"/> تلفن همراه (برنامه کاربردی) <input type="checkbox"/> ارسال پستی <input type="checkbox"/> پیام کوتاه		ذکر ضرورت مراجعه حضوری			
	<input type="checkbox"/> ارسال پستی <input type="checkbox"/> پیام کوتاه <input type="checkbox"/> دفتر پیشخوان شماره قرارداد واگذاری خدمات به دفتر پیشخوان:		ذکر ضرورت مراجعه حضوری			
	<input type="checkbox"/> سایر: با ذکر نحوه دسترسی <input checked="" type="checkbox"/> جهت احراز اصالت فرد <input checked="" type="checkbox"/> جهت احراز اصالت مدرک <input type="checkbox"/> نبود زیرساخت ارتباطی <input type="checkbox"/> مناسب <input checked="" type="checkbox"/> سایر: جهت دریافت مجوز		ذکر ضرورت مراجعه حضوری			
	<input type="checkbox"/> مراجعه به دستگاه <input type="checkbox"/> ملی <input type="checkbox"/> استانی <input type="checkbox"/> شهرستانی		ذکر ضرورت مراجعه حضوری			
	<input type="checkbox"/> مراجعه به دستگاه <input type="checkbox"/> ملی <input type="checkbox"/> استانی <input type="checkbox"/> شهرستانی		ذکر ضرورت مراجعه حضوری			
	در مرحله ارائه خدمت	نام سامانه های دیگر		فیلدهای مورد تبادل		۷- ارتباط خدمت با سایر سامانه ها (بانکهای اطلاعاتی) در دستگاه
نام سامانه های دیگر		فیلدهای مورد تبادل				
نام سامانه های دیگر		فیلدهای مورد تبادل				
نام سامانه های دیگر		فیلدهای مورد تبادل				
۸- ارتباط خدمت با سایر	نام دستگاه دیگر		نام سامانه های دستگاه دیگر		مبلغ (در صورت پرداخت هزینه)	
	نام دستگاه دیگر		نام سامانه های دستگاه دیگر		مبلغ (در صورت پرداخت هزینه)	
	نام دستگاه دیگر		نام سامانه های دستگاه دیگر		مبلغ (در صورت پرداخت هزینه)	
	نام دستگاه دیگر		نام سامانه های دستگاه دیگر		مبلغ (در صورت پرداخت هزینه)	
	نام دستگاه دیگر		نام سامانه های دستگاه دیگر		مبلغ (در صورت پرداخت هزینه)	
	نام دستگاه دیگر		نام سامانه های دستگاه دیگر		مبلغ (در صورت پرداخت هزینه)	
اگر استعلام غیر الکترونیکی است استعلام توسط:		استعلام الکترونیکی		فیلدهای مورد تبادل		
<input type="checkbox"/> دستگاه <input type="checkbox"/> مراجعه کننده <input type="checkbox"/> دستگاه <input type="checkbox"/> مراجعه کننده <input type="checkbox"/> دستگاه <input type="checkbox"/> مراجعه کننده		<input type="checkbox"/> دسته ای (Batch) <input type="checkbox"/> برخط (Online)		<input type="checkbox"/> دسته ای (Batch) <input type="checkbox"/> برخط (Online)		
۱- مراجعه به سامانه خدمات الکترونیک شرکت و ثبت درخواست						
۲- بررسی مدارک توسط واحد سرمایه گذاری شرکت و صدور مجوز						
۳- تحویل مجوز به صورت فیزیکی به سرمایه گذار						
۹- عنوان فرآیند خدمت های						

فرآیند صدور پروانه احداث بنا

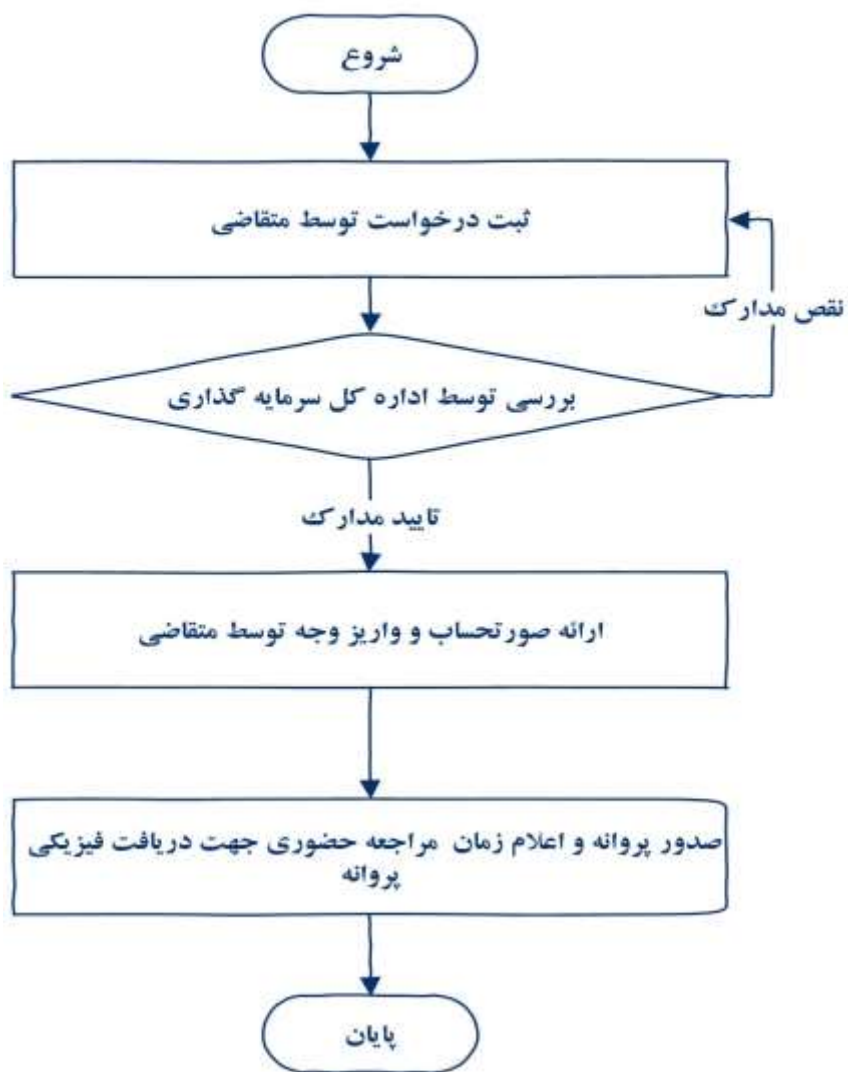

واحد مربوط:	پست الکترونیک	تلفن:	نام و نام خانوادگی تکمیل کننده فرم:
-------------	---------------	-------	-------------------------------------