

بسمه تعالی
فرم شناسنامه خدمت

۱- عنوان خدمت: اجاره زمین و مستحقات		۲- شناسه خدمت: ۱۳۰۵۱۴۲۰۰۰۰					
۳- ارائه دهنده خدمت	نام دستگاه اجرایی: شرکت خدمات هوایی و منطقه ویژه اقتصادی پیام						
	نام دستگاه مادر: وزارت ارتباطات و فناوری اطلاعات						
۴- مشخصات خدمت	شرح خدمت اجاره زمین و مستحقات قابل واگذاری به درخواست کنندگان واجد شرایط پس از بررسی.						
	نوع خدمت	<input type="checkbox"/> خدمت به شهروندان (G2C)	نوع مخاطبین عام				
		<input type="checkbox"/> خدمت به کسب و کار (G2B)					
		<input type="checkbox"/> خدمت به دیگر دستگاه های دولتی (G2G)					
	ماهیت خدمت	<input type="checkbox"/> حاکمیتی	<input type="checkbox"/> تصدی گری				
	سطح خدمت	<input type="checkbox"/> ملی	<input type="checkbox"/> منطقه ای	<input type="checkbox"/> استانی	<input type="checkbox"/> شهری	<input type="checkbox"/> روستایی	
	رویداد مرتبط با	<input type="checkbox"/> تولد	<input type="checkbox"/> آموزش	<input type="checkbox"/> سلامت	<input type="checkbox"/> مالیات	<input type="checkbox"/> کسب و کار	<input type="checkbox"/> تامین اجتماعی
		<input type="checkbox"/> ثبت مالکیت	<input type="checkbox"/> تاسیسات شهری	<input type="checkbox"/> بیمه	<input type="checkbox"/> ازدواج	<input type="checkbox"/> سایر	<input type="checkbox"/> وفات
		<input type="checkbox"/> بازنشستگی	<input type="checkbox"/> مدارک و گواهینامه ها	<input type="checkbox"/> سایر	<input type="checkbox"/> وفات	<input type="checkbox"/> سایر	<input type="checkbox"/> سایر
	نحوه آغاز خدمت	<input type="checkbox"/> تقاضای گیرنده خدمت	<input type="checkbox"/> فرارسیدن زمانی مشخص	<input type="checkbox"/> رخداد رویدادی مشخص	<input type="checkbox"/> سایر:		
مدارک لازم برای انجام خدمت	تصویر گردش مالی - مدارک شرکت (اساسنامه، آگهی تاسیس، روزنامه رسمی با آخرین تغییرات) - مدارک شخصی (کارت ملی، شناسنامه صاحبان امضا)						
قوانین و مقررات بالادستی	قوانین و مقررات شورای عالی مناطق ویژه اقتصادی و مصوبات هیات مدیره						
۵- جزئیات خدمت	آمار تعداد خدمت گیرندگان	 خدمت گیرندگان در:	<input type="checkbox"/> ماه	<input type="checkbox"/> فصل	<input type="checkbox"/> سال	
	متوسط مدت زمان ارائه خدمت:		۱۰ روز کاری				
	تواتر		<input type="checkbox"/> یکبار برای همیشه بار در:			
	تعداد بار مراجعه حضوری		یکبار جهت احراز هویت فرد و مدارک و همچنین امضا قرارداد				
	هزینه ارائه خدمت (ریال) به خدمت گیرندگان	مبلغ (مبالغ)		شماره حساب های بانکی	پرداخت به صورت الکترونیکی		
قیمت پایه زمین		۴۰۰۱۰۴۸۰۰۴۰۱۰۶۰۰	<input type="checkbox"/>				
زمین با درجه متوسط		۴۰۰۱۰۴۸۰۰۴۰۱۰۶۰۰	<input type="checkbox"/>				
زمین باقیمت مرغوب		۴۰۰۱۰۴۸۰۰۴۰۱۰۶۰۰	<input type="checkbox"/>				
هزینه زیرساخت به ازای هر متر مربع		۱۰۰۰۰۰	۴۰۰۱۰۴۸۰۰۴۰۱۰۶۰۰		<input type="checkbox"/>		
آدرس دقیق و مستقیم خدمت در وبگاه در صورت الکترونیکی بودن همه یا بخشی از آن							
https://pasc.ir							
نام سامانه مربوط به خدمت در صورت الکترونیکی بودن همه یا بخشی از آن			سامانه خدمات الکترونیک شرکت خدمات هوایی و منطقه ویژه اقتصادی پیام				
مراحل خدمت		نوع ارائه		رسانه ارتباطی خدمت			
در مرحله اطلاع رسانی خدمت		<input type="checkbox"/> الکترونیکی		<input type="checkbox"/> اینترنتی مانند وبگاه دستگاه	<input type="checkbox"/> تلفن همراه (برنامه کاربردی)		
				<input type="checkbox"/> پست الکترونیک	<input type="checkbox"/> ارسال پستی		
				<input type="checkbox"/> تلفن گویا یا مرکز تماس	<input type="checkbox"/> پیام کوتاه		
				<input type="checkbox"/> سایر: با ذکر نحوه دسترسی			
در مرحله اطلاع رسانی خدمت		<input type="checkbox"/> غیر الکترونیکی		ذکر ضرورت مراجعه حضوری			
				<input type="checkbox"/> جهت احراز اصالت فرد	<input type="checkbox"/> مراجعه به دستگاه		
				<input type="checkbox"/> جهت احراز اصالت مدرک	<input type="checkbox"/> ملی		
				<input type="checkbox"/> نبود زیرساخت ارتباطی مناسب	<input type="checkbox"/> استانی		
در مرحله اطلاع رسانی خدمت		<input type="checkbox"/> الکترونیکی		<input type="checkbox"/> اینترنتی مانند وبگاه دستگاه	<input type="checkbox"/> تلفن همراه (برنامه کاربردی)		
				<input type="checkbox"/> پست الکترونیک	<input type="checkbox"/> ارسال پستی		
				<input type="checkbox"/> تلفن گویا یا مرکز تماس	<input type="checkbox"/> پیام کوتاه		
				<input type="checkbox"/> دفاتر پیشخوان			

در مرحله درخواست خدمت	شماره قرارداد واگذاری خدمات به دفاتر پیشخوان:			
	<input type="checkbox"/> عنوانین مشابه دفاتر پیشخوان	<input type="checkbox"/> سایر: با ذکر نحوه دسترسی		
<input type="checkbox"/> غیر الکترونیکی	ذکر ضرورت مراجعه حضوری	<input type="checkbox"/> جهت احراز اصالت فرد		
		<input type="checkbox"/> جهت احراز اصالت مدرک		
		<input type="checkbox"/> نبود زیرساخت ارتباطی		
		<input type="checkbox"/> سایر:		
<input checked="" type="checkbox"/> الکترونیکی		<input checked="" type="checkbox"/> اینترنتی مانند وبگاه دستگاه		
		<input checked="" type="checkbox"/> اینترنتی (مانند اینترنت داخلی دستگاه ERP)		
		<input type="checkbox"/> پست الکترونیک		
		<input type="checkbox"/> سایر:		
<input type="checkbox"/> غیر الکترونیکی	ذکر ضرورت مراجعه حضوری			
<input checked="" type="checkbox"/> الکترونیکی	ذکر ضرورت مراجعه حضوری	<input checked="" type="checkbox"/> اینترنتی مانند وبگاه دستگاه		
		<input type="checkbox"/> پست الکترونیک		
		<input type="checkbox"/> تلفن گویا یا مرکز تماس		
		<input type="checkbox"/> پیام کوتاه		
		<input type="checkbox"/> دفاتر پیشخوان		
		شماره قرارداد واگذاری خدمات به دفاتر پیشخوان:		
		<input type="checkbox"/> عنوانین مشابه دفاتر پیشخوان		
		<input type="checkbox"/> سایر: با ذکر نحوه دسترسی		
		<input checked="" type="checkbox"/> غیر الکترونیکی	ذکر ضرورت مراجعه حضوری	<input checked="" type="checkbox"/> جهت احراز اصالت فرد
				<input checked="" type="checkbox"/> جهت احراز اصالت مدرک
<input type="checkbox"/> نبود زیرساخت ارتباطی				
<input type="checkbox"/> سایر: جهت امضای قرارداد				

۷- ارتباط خدمت با سایر سامانه ها (بانکهای اطلاعاتی) در دستگاه	نام سامانه های دیگر	استعلام الکترونیکی		فیلدهای مورد تبادل
		استعلام غیر الکترونیکی	برخط (Online)	
		دسته ای (Batch)		
	<input type="checkbox"/>	<input type="checkbox"/>	<input type="checkbox"/>	<input type="checkbox"/>

۸- ارتباط خدمت با سایر	نام دستگاه دیگر	نام سامانه های دستگاه دیگر	فیلدهای مورد تبادل	مبلغ (در صورت پرداخت هزینه)	استعلام الکترونیکی		
					اگر استعلام غیر الکترونیکی است استفاده توسط:	برخط (Online)	
						دسته ای (Batch)	
					<input checked="" type="checkbox"/> دستگاه	<input type="checkbox"/>	<input type="checkbox"/>
					<input type="checkbox"/> مراجعه کننده	<input type="checkbox"/>	<input type="checkbox"/>
<input type="checkbox"/> دستگاه	<input type="checkbox"/>	<input type="checkbox"/>					
<input type="checkbox"/> مراجعه کننده	<input type="checkbox"/>	<input type="checkbox"/>					
<input type="checkbox"/> دستگاه	<input type="checkbox"/>	<input type="checkbox"/>					
<input type="checkbox"/> مراجعه کننده	<input type="checkbox"/>	<input type="checkbox"/>					

۹- عنوانین فرآیند های خدمت	۱- مراجعه به سامانه خدمات الکترونیک شرکت و ثبت درخواست
	۲- بررسی درخواست توسط شرکت و تایید یا رد درخواست
	۳- عقد قرارداد

فرایند سرمایه گذاری در منطقه ویژه اقتصادی پیام

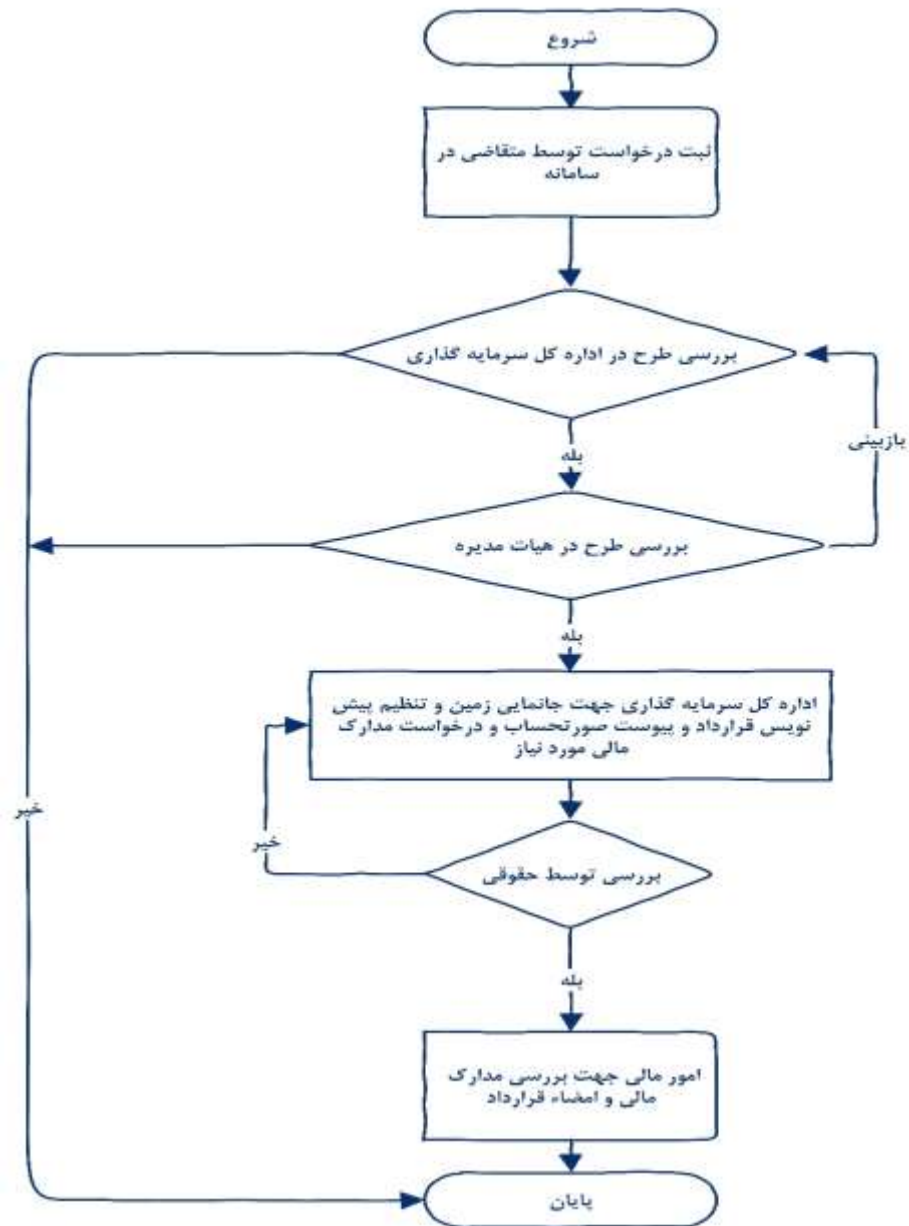

واحد مربوط:	پست الکترونیک	تلفن:	نام و نام خانوادگی تکمیل کننده فرم:
-------------	---------------	-------	-------------------------------------