

بسمه تعالی
فرم شناسنامه خدمت

۱- عنوان خدمت: صدور پروانه پایان کار		۲- شناسه خدمت: ۱۳۰۵۱۴۲۵۱۰۱				
۳- ارائه دهنده خدمت	نام دستگاه اجرایی: شرکت خدمات هوایی و منطقه ویژه اقتصادی پیام					
	نام دستگاه مادر: وزارت ارتباطات و فناوری اطلاعات					
۴- مشخصات خدمت	شرح خدمت صدور مجوز های لازم جهت انجام فعالیت های منطبق با قوانین و مقررات شورای عالی مناطق آزاد و ویژه و مصوبات هیأت مدیره					
	نوع خدمت	<input checked="" type="checkbox"/> خدمت به شهروندان (G2C)				
		<input checked="" type="checkbox"/> خدمت به کسب و کار (G2B)				
		<input type="checkbox"/> خدمت به دیگر دستگاه های دولتی (G2G)				
	ماهیت خدمت	<input checked="" type="checkbox"/> حاکمیتی				
	سطح خدمت	<input checked="" type="checkbox"/> ملی <input type="checkbox"/> منطقه ای <input type="checkbox"/> استانی <input type="checkbox"/> شهری <input type="checkbox"/> روستایی				
	رویداد مرتبط با	<input type="checkbox"/> تولد <input type="checkbox"/> آموزش <input type="checkbox"/> سلامت <input type="checkbox"/> مالیات <input checked="" type="checkbox"/> کسب و کار <input type="checkbox"/> تامین اجتماعی				
		<input type="checkbox"/> ثبت مالکیت <input type="checkbox"/> تاسیسات شهری <input type="checkbox"/> بیمه <input type="checkbox"/> ازدواج				
		<input type="checkbox"/> بازنشستگی <input type="checkbox"/> مدارک و گواهینامه ها <input type="checkbox"/> وفات <input type="checkbox"/> سایر				
	نحوه آغاز خدمت	<input checked="" type="checkbox"/> تقاضای گیرنده خدمت				
<input type="checkbox"/> تشخیص دستگاه						
مدارک لازم برای انجام خدمت تصویر اسکن شده: پروانه احداث بنا - شش مرحله گزارش ناظر - گواهی اتمام عملیات ساختمانی توسط مهندس ناظر - مقاصد حساب مالی - بازدید مسئول صدور پروانه و گزارش عدم تخلف ساخت و ساز						
قوانین و مقررات بالادستی قوانین و مقررات مناطق آزاد و ویژه اقتصادی شورای عالی مناطق آزاد و ضوابط طرح تفصیلی منطقه ویژه اقتصادی پیام						
۵- برآیند خدمت	آمار تعداد خدمت گیرندگان خدمت گیرندگان در : ماه <input type="checkbox"/> فصل <input type="checkbox"/> سال <input type="checkbox"/>					
	متوسط مدت زمان ارائه خدمت : ۳ روز کاری					
	تواتر <input checked="" type="checkbox"/> یکبار برای همیشه بار در : ماه <input type="checkbox"/> فصل <input type="checkbox"/> سال <input type="checkbox"/>					
	تعداد بار مراجعه حضوری یکبار جهت احراز هویت فرد و مدارک و دریافت نسخه فیزیکی مجوز					
	هزینه ارائه خدمت (ریال) به خدمت گیرندگان مبلغ (مبالغ) شماره حساب های بانکی پرداخت به صورت الکترونیکی					
	پایان کار (مترمربع) ۱۲۶۰۰ ۴۰۰۱۰۴۸۰۰۴۰۱۰۶۰۰ خلاف ساختمانی (مترمربع) ۱،۲۶۰،۰۰۰ ۴۰۰۱۰۴۸۰۰۴۰۱۰۶۰۰					
آدرس دقیق و مستقیم خدمت در وبگاه در صورت الکترونیکی بودن همه یا بخشی از آن https://pasc.ir						
نام سامانه مربوط به خدمت در صورت الکترونیکی بودن همه یا بخشی از آن سامانه خدمات الکترونیک شرکت خدمات هوایی و منطقه ویژه اقتصادی پیام						
در مرحله اطلاع رسانی خدمت	نوع ارائه		مراحل خدمت			
	<input checked="" type="checkbox"/> الکترونیکی		در مرحله اطلاع رسانی خدمت			
<input type="checkbox"/> غیر الکترونیکی		در مرحله اطلاع رسانی خدمت				
در صورت الکترونیکی بودن همه یا بخشی از آن رسانه ارتباطی خدمت <input checked="" type="checkbox"/> اینترنتی مانند وبگاه دستگاه <input type="checkbox"/> تلفن همراه (برنامه کاربردی) <input type="checkbox"/> پست الکترونیک <input type="checkbox"/> ارسال پستی <input type="checkbox"/> تلفن گویا یا مرکز تماس <input checked="" type="checkbox"/> پیام کوتاه <input type="checkbox"/> سایر: با ذکر نحوه دسترسی				جهت احراز اصالت فرد <input type="checkbox"/> جهت احراز اصالت مدرک <input type="checkbox"/> نبود زیرساخت ارتباطی مناسب <input type="checkbox"/> سایر: <input type="checkbox"/>		
					در مرحله اطلاع رسانی خدمت مراجع به دستگاه <input type="checkbox"/> ملی <input type="checkbox"/> استانی <input type="checkbox"/> شهرستانی <input type="checkbox"/>	
						اینترنتی مانند وبگاه دستگاه <input checked="" type="checkbox"/> پست الکترونیک <input type="checkbox"/> تلفن گویا یا مرکز تماس <input type="checkbox"/> پیام کوتاه <input checked="" type="checkbox"/> دفتر پیشخوان <input type="checkbox"/> شماره قرارداد و آگذاری خدمات به دفتر پیشخوان: <input type="checkbox"/> عناوین مشابه دفتر پیشخوان <input type="checkbox"/>
			در صورت الکترونیکی بودن همه یا بخشی از آن سامانه خدمات الکترونیک شرکت خدمات هوایی و منطقه ویژه اقتصادی پیام			
		رسانه ارتباطی خدمت <input checked="" type="checkbox"/> اینترنتی مانند وبگاه دستگاه <input type="checkbox"/> تلفن همراه (برنامه کاربردی) <input type="checkbox"/> پست الکترونیک <input type="checkbox"/> ارسال پستی <input type="checkbox"/> تلفن گویا یا مرکز تماس <input checked="" type="checkbox"/> پیام کوتاه <input type="checkbox"/> دفتر پیشخوان شماره قرارداد و آگذاری خدمات به دفتر پیشخوان: <input type="checkbox"/> عناوین مشابه دفتر پیشخوان <input type="checkbox"/>				

<input type="checkbox"/> سایر: با ذکر نحوه دسترسی		<input type="checkbox"/> غیر الکترونیکی	
<input type="checkbox"/> جهت احراز اصالت فرد <input type="checkbox"/> جهت احراز اصالت مدرک <input type="checkbox"/> نبود زیرساخت ارتباطی <input type="checkbox"/> سایر:	<input type="checkbox"/> مراجعه به دستگاه <input type="checkbox"/> ملی <input type="checkbox"/> استانی <input type="checkbox"/> شهرستانی	ذکر ضرورت مراجعه حضوری	
<input type="checkbox"/> اینترنتی مانند وبگاه دستگاه <input type="checkbox"/> اینترنتی (مانند اینترنت داخلی دستگاه ERP) <input type="checkbox"/> پست الکترونیک <input type="checkbox"/> سایر:		<input checked="" type="checkbox"/> الکترونیکی	
<input type="checkbox"/> جهت احراز اصالت فرد <input type="checkbox"/> جهت احراز اصالت مدرک <input type="checkbox"/> نبود زیرساخت ارتباطی <input type="checkbox"/> سایر:		<input type="checkbox"/> غیر الکترونیکی	
<input type="checkbox"/> اینترنتی مانند وبگاه دستگاه <input type="checkbox"/> پست الکترونیک <input type="checkbox"/> تلفن گویا یا مرکز تماس <input type="checkbox"/> دفاتر پیشخوان شماره فر داد و اگذاری خدمات به دفاتر پیشخوان:		<input checked="" type="checkbox"/> الکترونیکی	
<input type="checkbox"/> عنوانین مشابه دفاتر پیشخوان <input type="checkbox"/> سایر: با ذکر نحوه دسترسی		در مرحله ارائه خدمت	
<input type="checkbox"/> جهت احراز اصالت فرد <input type="checkbox"/> جهت احراز اصالت مدرک <input type="checkbox"/> نبود زیرساخت ارتباطی <input type="checkbox"/> سایر: جهت دریافت مجوز		<input type="checkbox"/> غیر الکترونیکی	
<input type="checkbox"/> مراجعه به دستگاه <input type="checkbox"/> ملی <input type="checkbox"/> استانی <input type="checkbox"/> شهرستانی		ذکر ضرورت مراجعه حضوری	

استعلام الکترونیکی	فیلد های مورد تبادل		نام سامانه های دیگر	۷- ارتباط خدمت با سایر سامانه ها (با کدهای اطلاعاتی) در دستگاه
	برخط (Online)	دسته ای (Batch)		
<input type="checkbox"/>	<input type="checkbox"/>	<input type="checkbox"/>		
<input type="checkbox"/>	<input type="checkbox"/>	<input type="checkbox"/>		
<input type="checkbox"/>	<input type="checkbox"/>	<input type="checkbox"/>		

استعلام الکترونیکی	مبلغ (در صورت پرداخت هزینه)	فیلدهای مورد تبادل	نام سامانه های دستگاه دیگر	نام دستگاه دیگر	۸- ارتباط خدمت با سایر
اگر استعلام غیر الکترونیکی است استعلام توسط:					
<input type="checkbox"/> دستگاه					
<input type="checkbox"/> مراجعه کننده					
<input type="checkbox"/> دستگاه					
<input type="checkbox"/> مراجعه کننده					
<input type="checkbox"/> دستگاه					
<input type="checkbox"/> مراجعه کننده					

۹- عناوین فرآیند هائی خدمت

۱- مراجعه به سامانه خدمات الکترونیک شرکت و ثبت درخواست

۲- بررسی مدارک، بازدید از محل توسط واحد سرمایه گذاری شرکت و صدور مجوز

۳- تحویل مجوز به صورت فیزیکی به سرمایه گذار

فرآیند صدور مجوز پایان کار

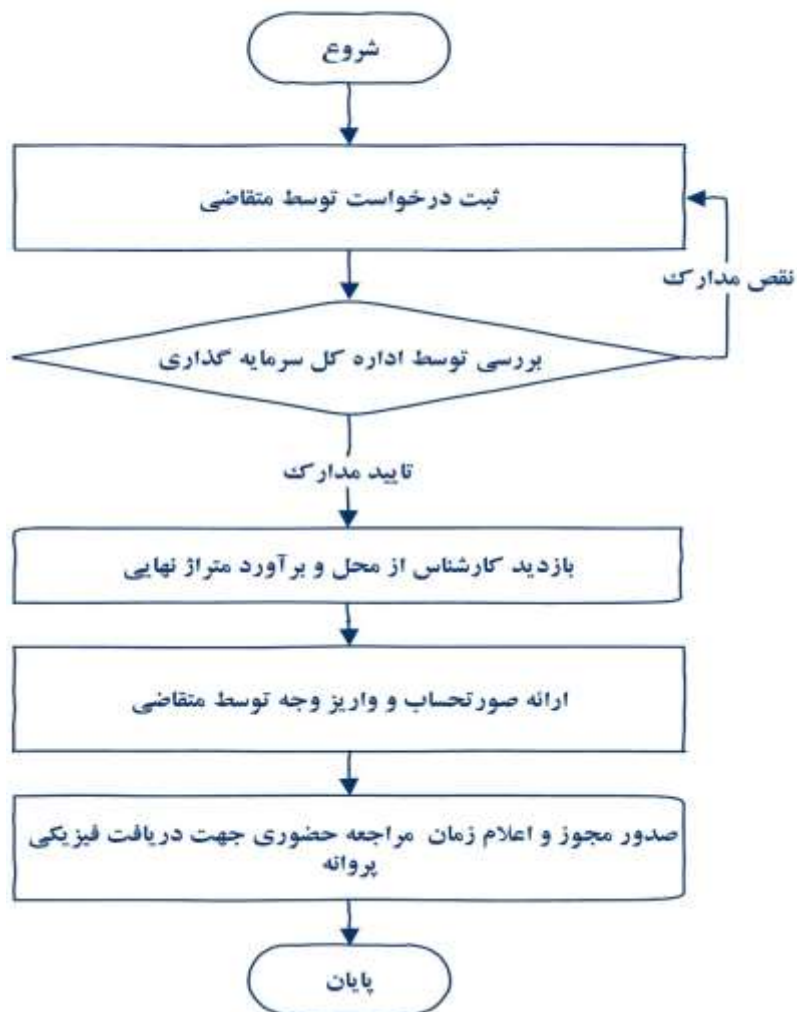

واحد مربوط:	پست الکترونیک	تلفن:	نام و نام خانوادگی تکمیل کننده فرم:
-------------	---------------	-------	-------------------------------------