

بسمه تعالی
فرم شناسنامه خدمت

۱- عنوان خدمت: صدور مجوز سرمایه گذاری		۲- شناسه خدمت: ۱۳۰۵۱۴۲۵۱۰۲			
۳- ارائه دهنده خدمت	نام دستگاه اجرایی: شرکت خدمات هوایی و منطقه ویژه اقتصادی پیام				
	نام دستگاه مادر: وزارت ارتباطات و فناوری اطلاعات				
۴- مشخصات خدمت	شرح خدمت صدور مجوز های لازم جهت انجام فعالیت های منطبق با قوانین و مقررات شورای عالی مناطق آزاد و ویژه و مصوبات هیأت مدیره				
	نوع خدمت	<input type="checkbox"/> خدمت به شهروندان (G2C) <input type="checkbox"/> خدمت به کسب و کار (G2B) <input type="checkbox"/> خدمت به دیگر دستگاه های دولتی (G2G)			
		ماهیت خدمت	<input type="checkbox"/> حاکمیتی <input type="checkbox"/> تصدی گری		
			سطح خدمت: <input type="checkbox"/> ملی <input type="checkbox"/> منطقه ای <input type="checkbox"/> استانی <input type="checkbox"/> شهری <input type="checkbox"/> روستایی		
	رویداد مرتبط با	تولد <input type="checkbox"/> آموزش <input type="checkbox"/> سلامت <input type="checkbox"/> مالیات <input type="checkbox"/> کسب و کار <input type="checkbox"/> تامین اجتماعی <input type="checkbox"/>			
		ثبت مالکیت <input type="checkbox"/> تاسیسات شهری <input type="checkbox"/> بیمه <input type="checkbox"/> ازدواج <input type="checkbox"/>			
		بازنشستگی <input type="checkbox"/> مدارک و گواهینامه ها <input type="checkbox"/> وفات <input type="checkbox"/> سایر <input type="checkbox"/>			
	نحوه آغاز خدمت	<input type="checkbox"/> تقاضای گیرنده خدمت <input type="checkbox"/> فرارسیدن زمانی مشخص <input type="checkbox"/> رخداد رویدادی مشخص			
		<input type="checkbox"/> تشخیص دستگاه <input type="checkbox"/> سایر:			
	مدارک لازم برای انجام خدمت تصویر اسکن شده: روزنامه تاسیس و تغییرات، شناسنامه و کارت ملی صاحبان امضاء				
قوانین و مقررات بالادستی قوانین و مقررات مناطق آزاد و ویژه اقتصادی شورای عالی مناطق آزاد و ضوابط طرح تفصیلی منطقه ویژه اقتصادی پیام					
۵- جزئیات خدمت	آمار تعداد خدمت گیرندگان: خدمت گیرندگان در: ماه <input type="checkbox"/> فصل <input type="checkbox"/> سال <input type="checkbox"/>				
	متوسط مدت زمان ارائه خدمت: ۲ روز کاری				
	تواتر: <input type="checkbox"/> یکبار برای همیشه بار در: ماه <input type="checkbox"/> فصل <input type="checkbox"/> سال <input type="checkbox"/>				
	تعداد بار مراجعه حضوری: یکبار جهت احراز هویت فرد و مدارک و دریافت نسخه فیزیکی مجوز				
	هزینه ارائه خدمت (ریال)	مبلغ (مبالغ): صدور: ۱۰,۰۰۰,۰۰۰ ریال تمدید: ۱۵,۰۰۰,۰۰۰ ریال			
		شماره حساب های بانکی: ۴۰۰۱۰۴۸۰۰۴۰۱۰۶۰۰			
		پرداخت به صورت الکترونیکی: ۴۰۰۱۰۴۸۰۰۴۰۱۰۶۰۰			
	آدرس دقیق و مستقیم خدمت در وبگاه در صورت الکترونیکی بودن همه یا بخشی از آن https://pasc.ir				
	نام سامانه مربوط به خدمت در صورت الکترونیکی بودن همه یا بخشی از آن سامانه خدمات الکترونیک شرکت خدمات هوایی و منطقه ویژه اقتصادی پیام				
	مراحل خدمت	نوع ارائه			
رسانه ارتباطی خدمت: <input type="checkbox"/> اینترنتی مانند وبگاه دستگاه <input type="checkbox"/> ایترنتی مانند وبگاه دستگاه <input type="checkbox"/> پست الکترونیک <input type="checkbox"/> ارسالی پستی <input type="checkbox"/> تلفن گویا یا مرکز تماس <input type="checkbox"/> تلفن همراه (برنامه کاربردی) <input type="checkbox"/> سایر: با ذکر نحوه دسترسی					
در مرحله اطلاع رسانی خدمت	غیر الکترونیکی	جهت احراز اصالت فرد <input type="checkbox"/> مراجعه به دستگاه جهت احراز اصالت مدرک <input type="checkbox"/> ملی نبود زیرساخت ارتباطی مناسب <input type="checkbox"/> استانی سایر: <input type="checkbox"/> شهرستانی			
		ذکر صورت مراجعه حضوری			
				<input type="checkbox"/> اینترنتی مانند وبگاه دستگاه <input type="checkbox"/> ایترنتی مانند وبگاه دستگاه <input type="checkbox"/> پست الکترونیک <input type="checkbox"/> ارسالی پستی <input type="checkbox"/> تلفن گویا یا مرکز تماس <input type="checkbox"/> تلفن همراه (برنامه کاربردی) <input type="checkbox"/> دفاتر پیشخوان	
				شماره فراداد واگذاری خدمات به دفاتر پیشخوان:	
در مرحله درخواست خدمت	الکترونیکی	عنوانین مشابه دفاتر پیشخوان سایر: با ذکر نحوه دسترسی			

ذکر ضرورت مراجعه حضوری	<input type="checkbox"/> غیر الکترونیکی	<input type="checkbox"/> جهت احراز اصالت فرد <input type="checkbox"/> جهت احراز اصالت مدرک <input type="checkbox"/> نبود زیرساخت ارتباطی <input type="checkbox"/> سایر:	مراجعه به دستگاه <input type="checkbox"/> ملی <input type="checkbox"/> استانی <input type="checkbox"/> شهرستانی	
	<input checked="" type="checkbox"/> الکترونیکی	<input checked="" type="checkbox"/> اینترنتی مانند وبگاه دستگاه <input checked="" type="checkbox"/> اینترنتی (مانند اینترنت داخلی دستگاه ERP) <input type="checkbox"/> پست الکترونیک <input type="checkbox"/> سایر:	مرحله تولید خدمت (فرآیند داخل دستگاه یا ارتباط با دیگر دستگاه ها)	
		<input type="checkbox"/> غیر الکترونیکی	ذکر ضرورت مراجعه حضوری	در مرحله ارائه خدمت
		<input checked="" type="checkbox"/> الکترونیکی	<input checked="" type="checkbox"/> اینترنتی مانند وبگاه دستگاه <input type="checkbox"/> پست الکترونیک <input type="checkbox"/> تلفن گویا یا مرکز تماس <input type="checkbox"/> دفاتر پیشخوان شماره قرارداد واگذاری خدمات به دفاتر پیشخوان:	<input checked="" type="checkbox"/> تلفن همراه (برنامه کاربردی) <input type="checkbox"/> ارسال پستی <input type="checkbox"/> پیام کوتاه <input type="checkbox"/>
<input checked="" type="checkbox"/> غیر الکترونیکی	<input checked="" type="checkbox"/> جهت احراز اصالت فرد <input checked="" type="checkbox"/> جهت احراز اصالت مدرک <input type="checkbox"/> نبود زیرساخت ارتباطی <input type="checkbox"/> مناسب		مراجعه به دستگاه <input checked="" type="checkbox"/> ملی <input type="checkbox"/> استانی <input type="checkbox"/> شهرستانی	
	<input checked="" type="checkbox"/> سایر: جهت دریافت مجوز		<input type="checkbox"/>	
	ذکر ضرورت مراجعه حضوری		<input type="checkbox"/>	
	<input type="checkbox"/>		<input type="checkbox"/>	

نام سامانه های دیگر	فیلدهای مورد تبادل	استعلام الکترونیکی	
		برخط (Online)	دسته ای (Batch)
		<input type="checkbox"/>	<input type="checkbox"/>
		<input type="checkbox"/>	<input type="checkbox"/>
		<input type="checkbox"/>	<input type="checkbox"/>

۷- ارتباط خدمت با سایر سامانه ها (بانکهای اطلاعاتی) در دستگاه

نام دستگاه دیگر	نام سامانه های دستگاه دیگر	فیلدهای مورد تبادل	مبلغ (در صورت پرداخت هزینه)	استعلام الکترونیکی		اگر استعلام غیر الکترونیکی است استعلام توسط :
				برخط (Online)	دسته ای (Batch)	
				<input type="checkbox"/>	<input type="checkbox"/>	<input type="checkbox"/> دستگاه
				<input type="checkbox"/>	<input type="checkbox"/>	<input type="checkbox"/> مراجعه کننده
				<input type="checkbox"/>	<input type="checkbox"/>	<input type="checkbox"/> دستگاه
				<input type="checkbox"/>	<input type="checkbox"/>	<input type="checkbox"/> مراجعه کننده
				<input type="checkbox"/>	<input type="checkbox"/>	<input type="checkbox"/> دستگاه
				<input type="checkbox"/>	<input type="checkbox"/>	<input type="checkbox"/> مراجعه کننده

۸- ارتباط خدمت با سایر

- ۹- عنوان فرآیند خدمت های
- ۱- مراجعه به سامانه خدمات الکترونیک شرکت و ثبت درخواست
 - ۲- بررسی مدارک توسط واحد سرمایه گذاری شرکت و صدور مجوز
 - ۳- تحویل مجوز به صورت فیزیکی به سرمایه گذار

فرآیند صدور مجوز سرمایه گذاری (جواز تاسیس)

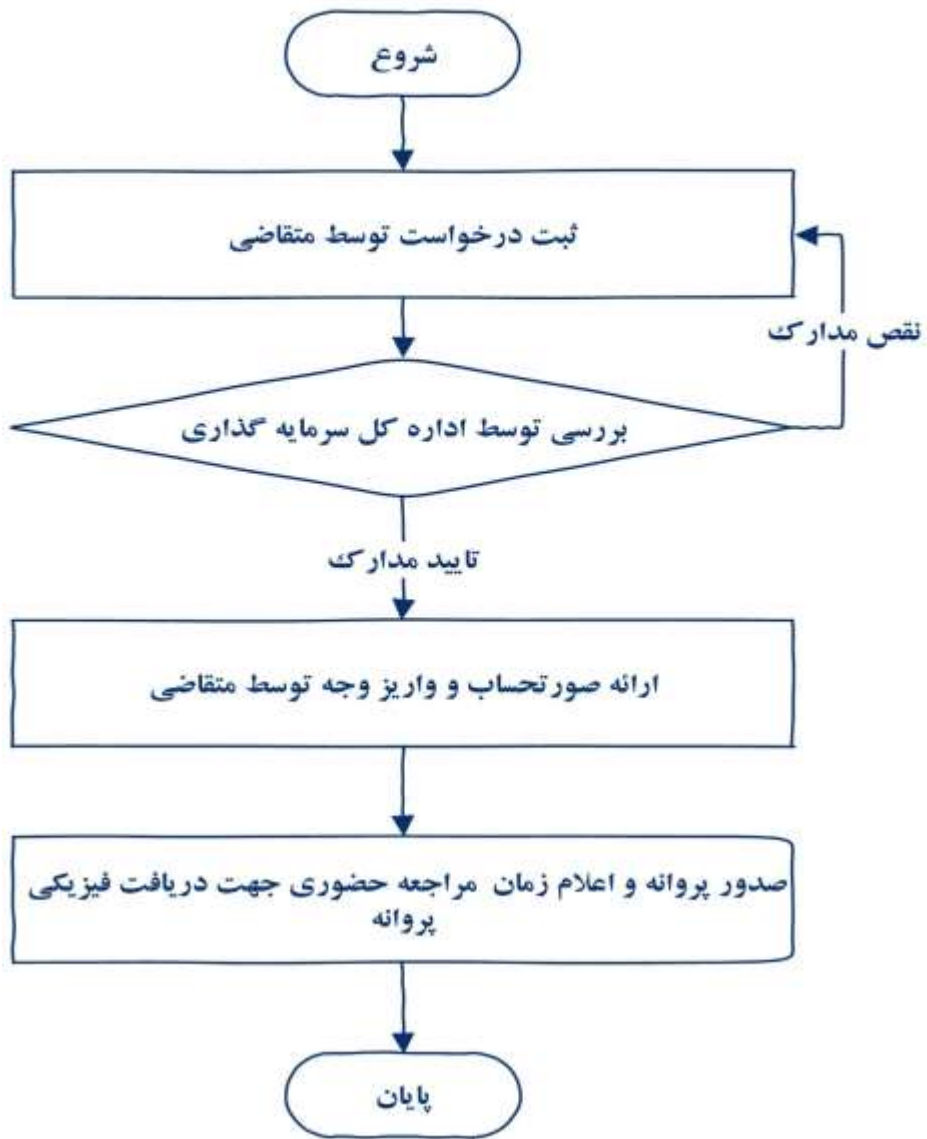

واحد مربوط:	پست الکترونیک	تلفن:	نام و نام خانوادگی تکمیل کننده فرم:
-------------	---------------	-------	-------------------------------------